

PLAN DU SOUS-SOL 1/50

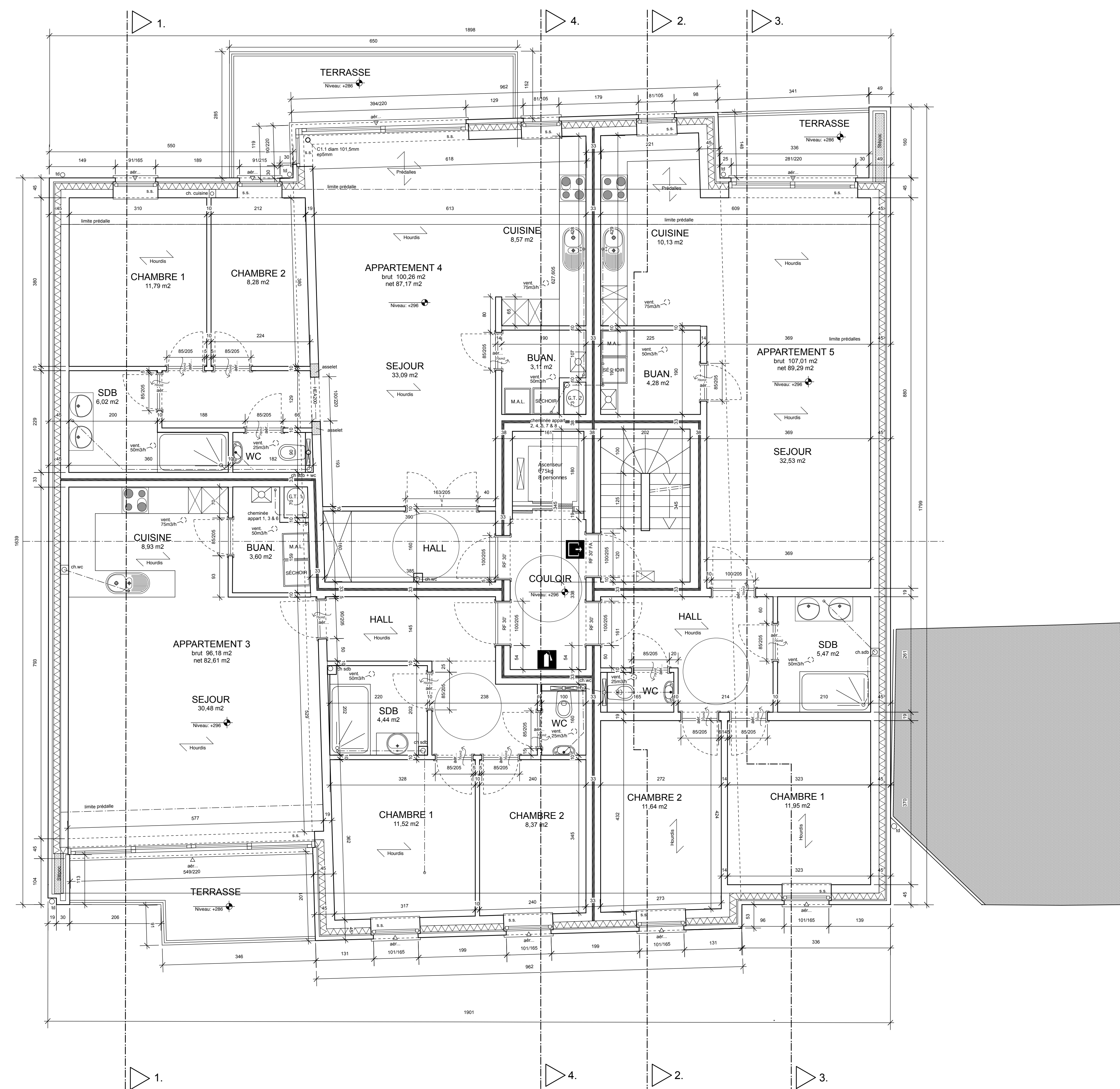

PLAN 1er ETAGE 1/50

- LEGENDE MATERIAUX :**
1. Pavement en briques ton rouge brun
  2. Pavement en pierre beige
  3. Toiture en tuiles plates ton noir mat
  4. Châssis PVC ton gris moyen
  5. Porte de garage sectionnelle ton gris moyen
  6. Pierre de taille
  7. Garde-corps en verre
  8. T.D. en zinc
  9. Balcons en béton architectonique ton gris

- LEGENDE**
- Eclairage de secours + pictogramme
  - Eclairage de secours
  - Extincteur à eau pulv... 9kg

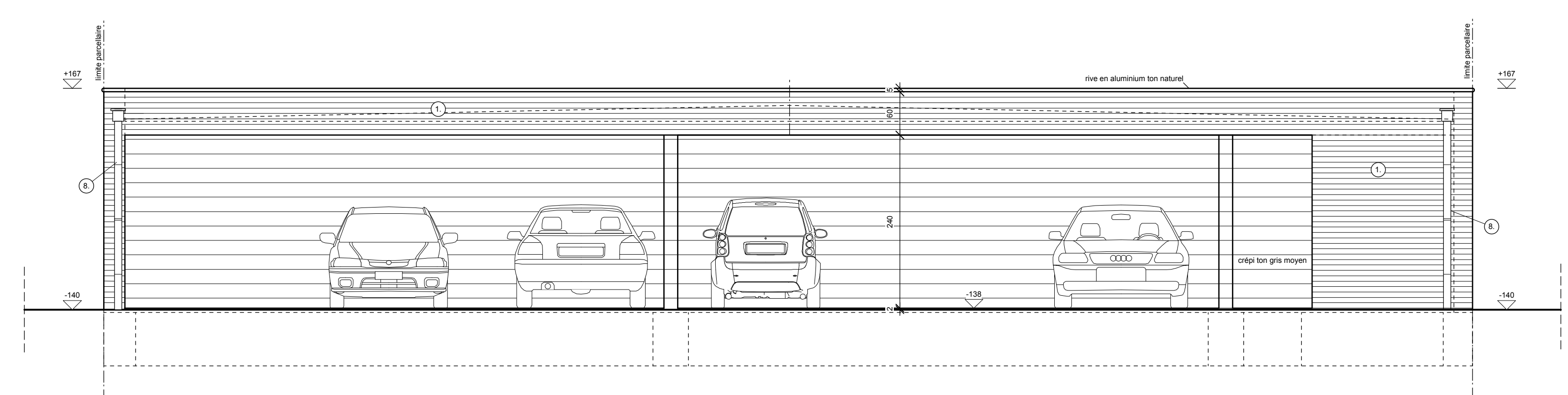

FACADE CAR-PORT 1/50

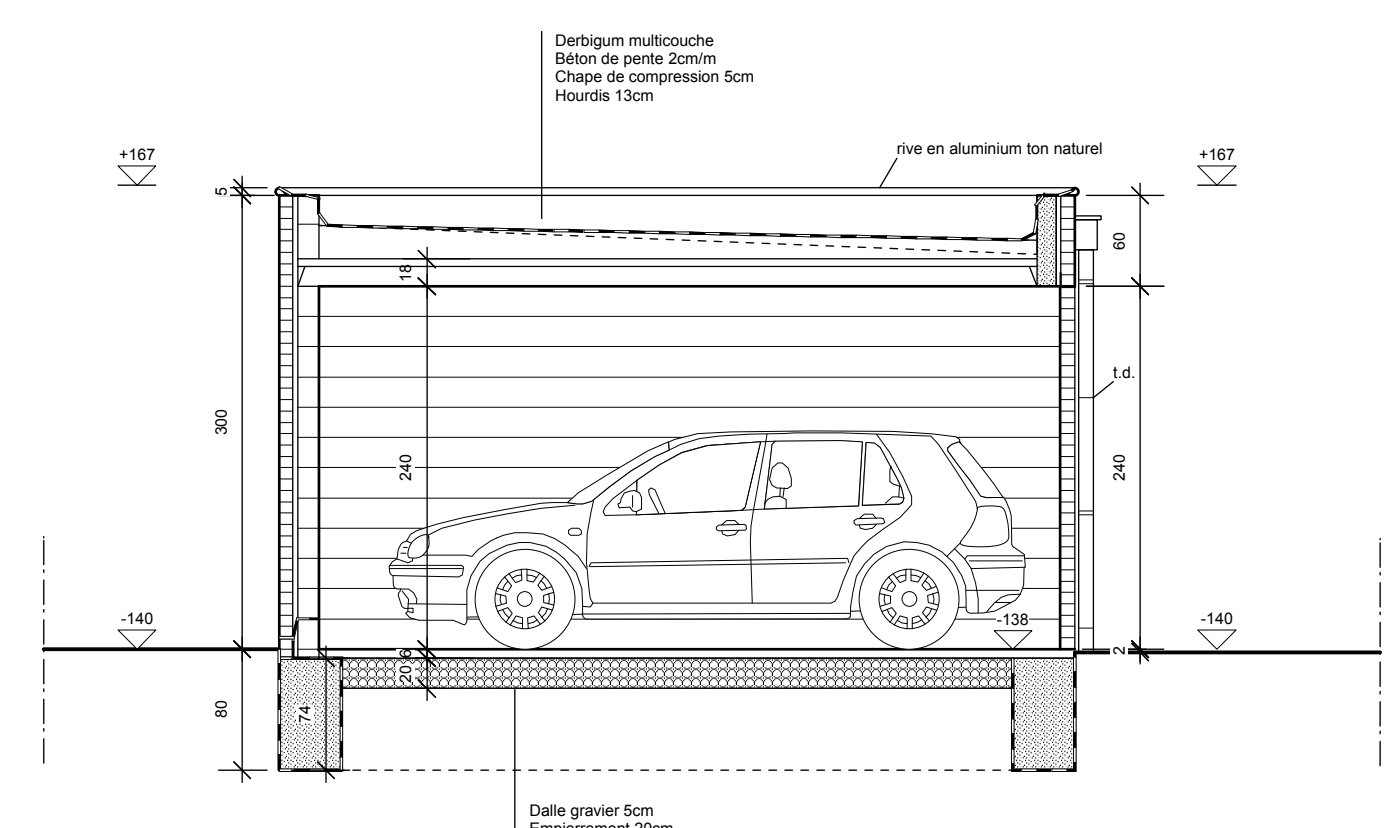

COUPE 4/4 1/50

Identification: Modification A: 02/12/2020 Modification B: 02/12/2020 Modification C: 02/12/2020		Modification: voir le plan de détail A et B Modification: voir le plan de détail A et B Modification: voir le plan de détail A et B	
PROVINCE DE LIEGE COMMUNE DE AMAY 4540			
OBJET :	Projet de construction de 8 appartements		
MAITRE DE L'OUVRAGE	NIDOME SPRL rue Joseph Wauters, 57 à 4500 HUY		
CHANTIER :	Rue Paquette, 4540 AMAY	Section B n°293 F 2	
PLANS	FACADE	COUPES	Situat. cadast. Plan d'implantation
<b>P.E. PLANS 1ER ET SOUS-SOL</b>			
A réaliser:	1/50	1/50	1/10.000. & 1/2000 1/200
L'architecte auteur de projet. <b>André EHX</b> 22b rue les Communes 4540 OMBRET (AMAY) Tel: 085/31.80.71. Fax: 31.14.26. E-mail: andre.ehx@skynet.be	pour accord signature. LE MAITRE DE L'OUVRAGE	pour accord signature. L'ARCHITECTE	pour accord signature. L'ENTREPRENEUR PAQ/495 feuille n° 2 le 22/04/20
Les plans restent la propriété de l'architecte, les mesures sont à vérifier par l'entrepreneur.			

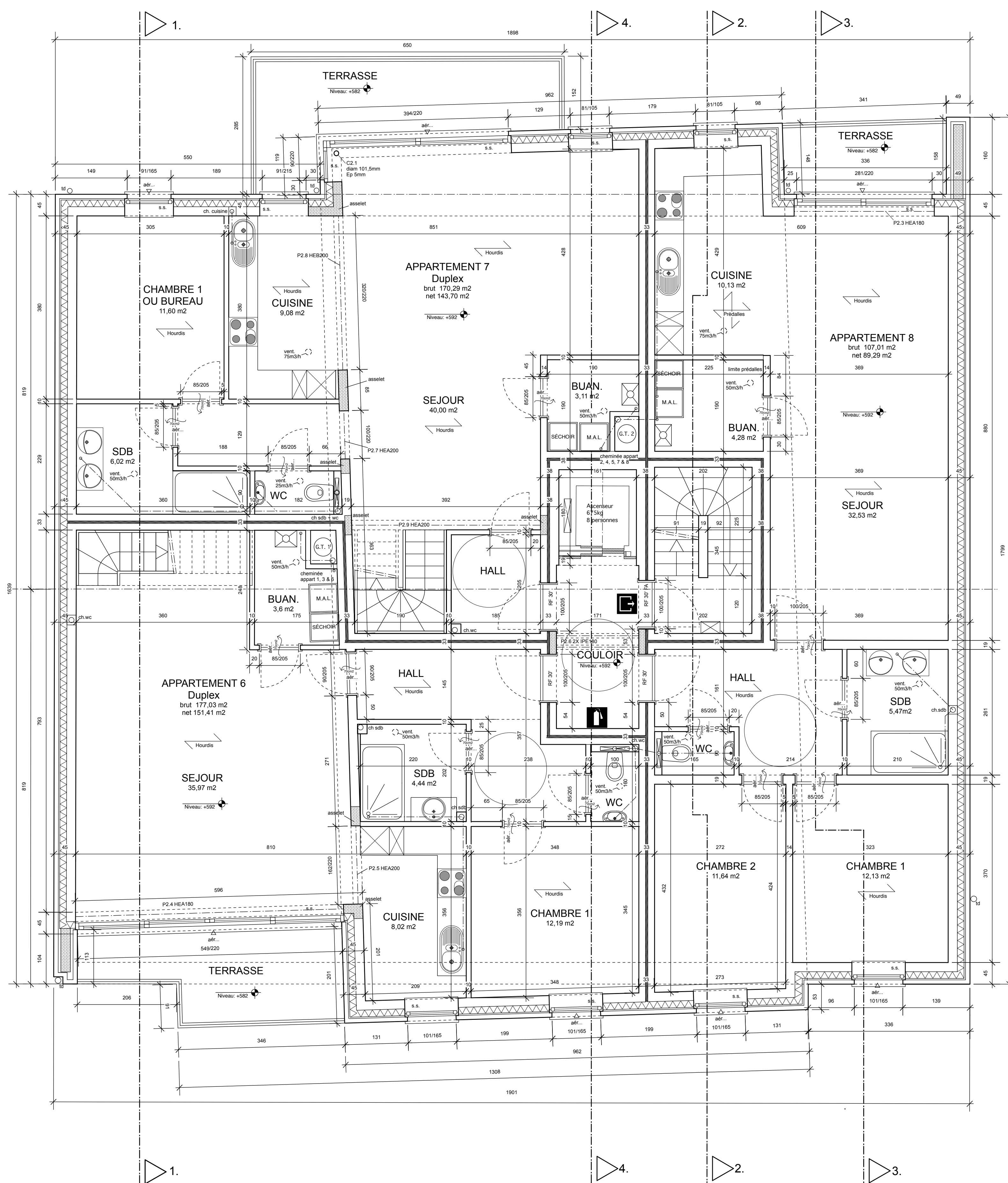

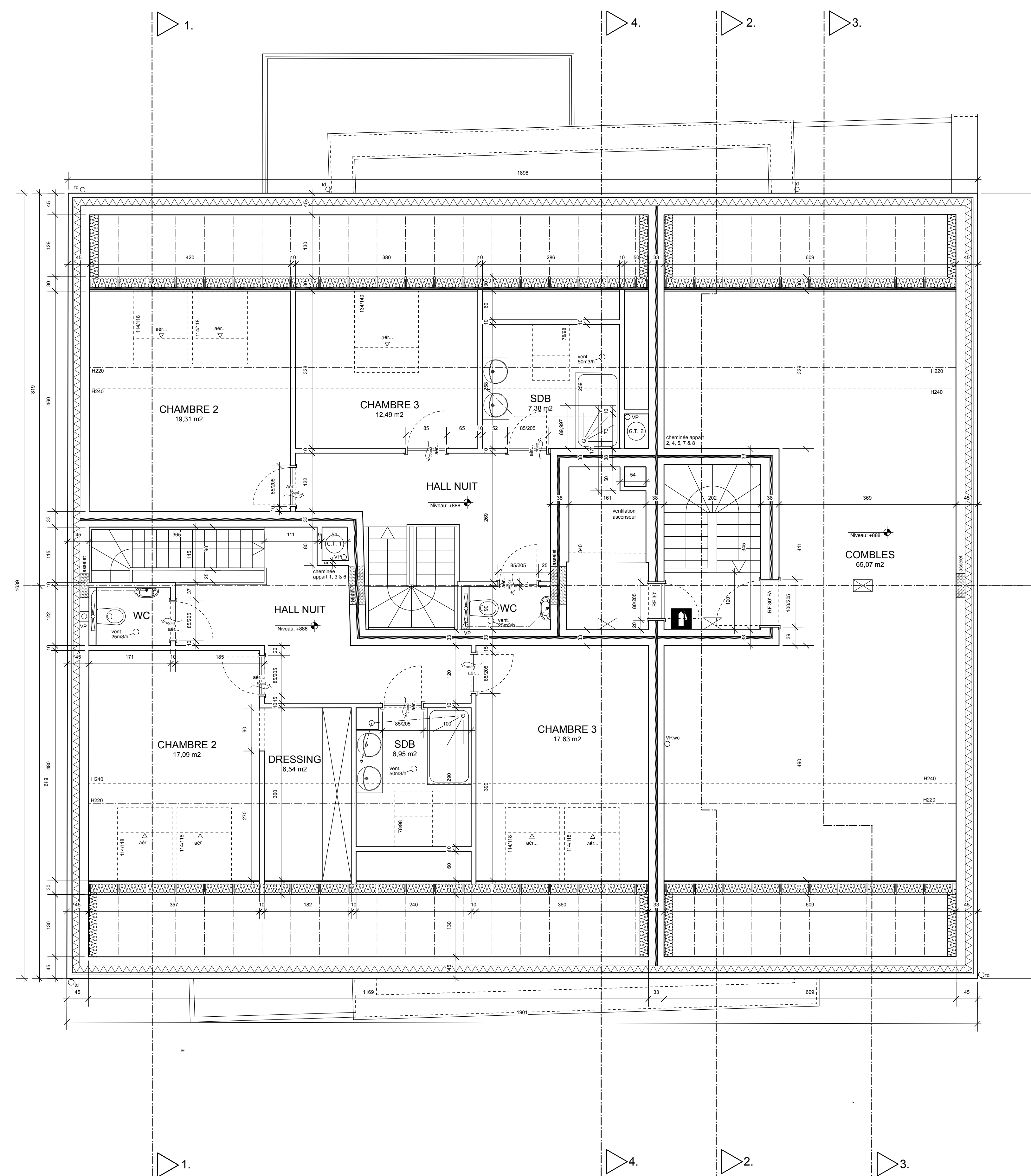

PLAN 2ème ETAGE 1/50

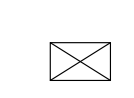

PLAN 3ème ETAGE 1/50

**LEGENDE**

-  Eclairage de secours + pictogramme
-  Eclairage de secours
-  Extincteur à eau pul... 9kg

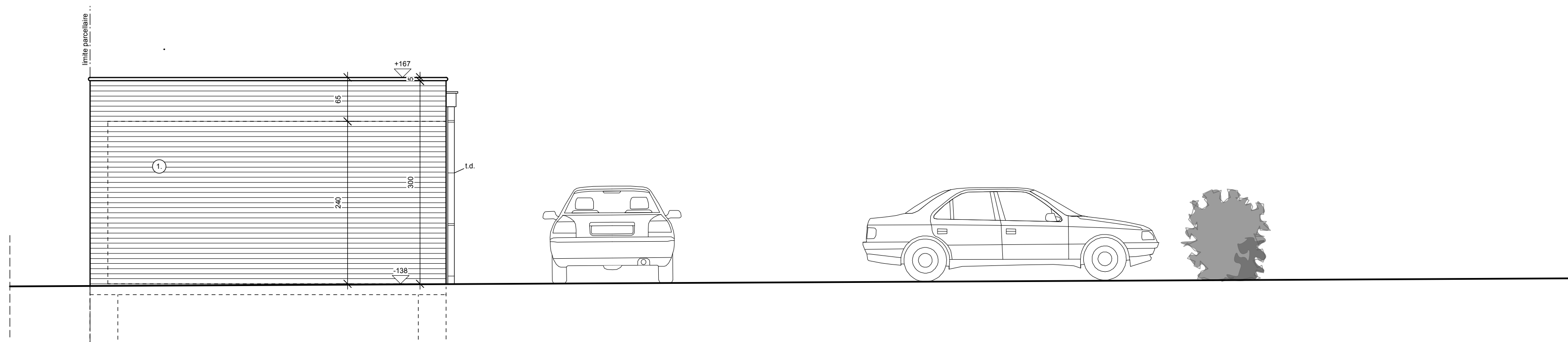

FACADE LATÉRALE GAUCHE 1/50

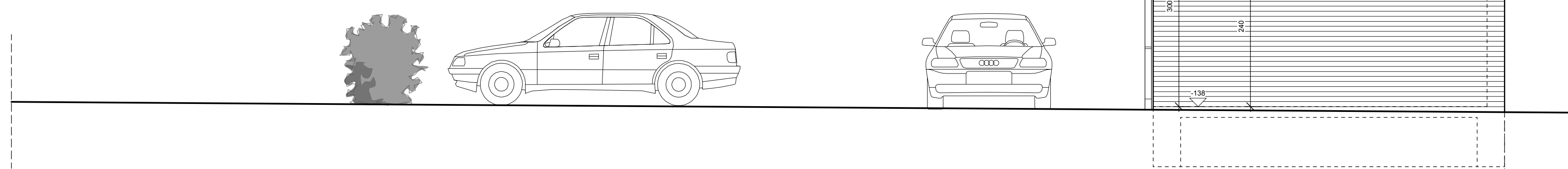

FACADE LATÉRALE DROITE 1/50

PROVINCE DE LIEGE		COMMUNE DE AMAY 4540	
OBJET :	Projet de construction de 8 appartements		
MAITRE DE L'OUVRAGE	NIDOME SPRL rue Joseph Wauters, 57 à 4500 HUY		
CHANTIER :	Rue Paquette, 4540 AMAY	Section B n°293 F 2	
PLANS	FACADE	COUPES	Situat. cadast. Plan d'implantation
<b>P.E. PLANS 2ème &amp; COMBLES</b>			
A réaliser:	1/50	1/50	1/10.000. &1/2000 1/200
L'architecte auteur de projet. <b>André EHX</b> 22b rue les Communes 4540 OMBRET (AMAY) Tel: 085/31.80.71. Fax: 31.14.26. E-mail: andre.ehx@skynet.be	pour accord signature. LE MAITRE DE L'OUVRAGE	pour accord signature. L'ARCHITECTE	pour accord signature. L'ENTREPRENEUR PAQ/495 feuille n° 3 le 22/04/20
Les plans restent la propriété de l'architecte, les mesures sont à vérifier par l'entrepreneur.			



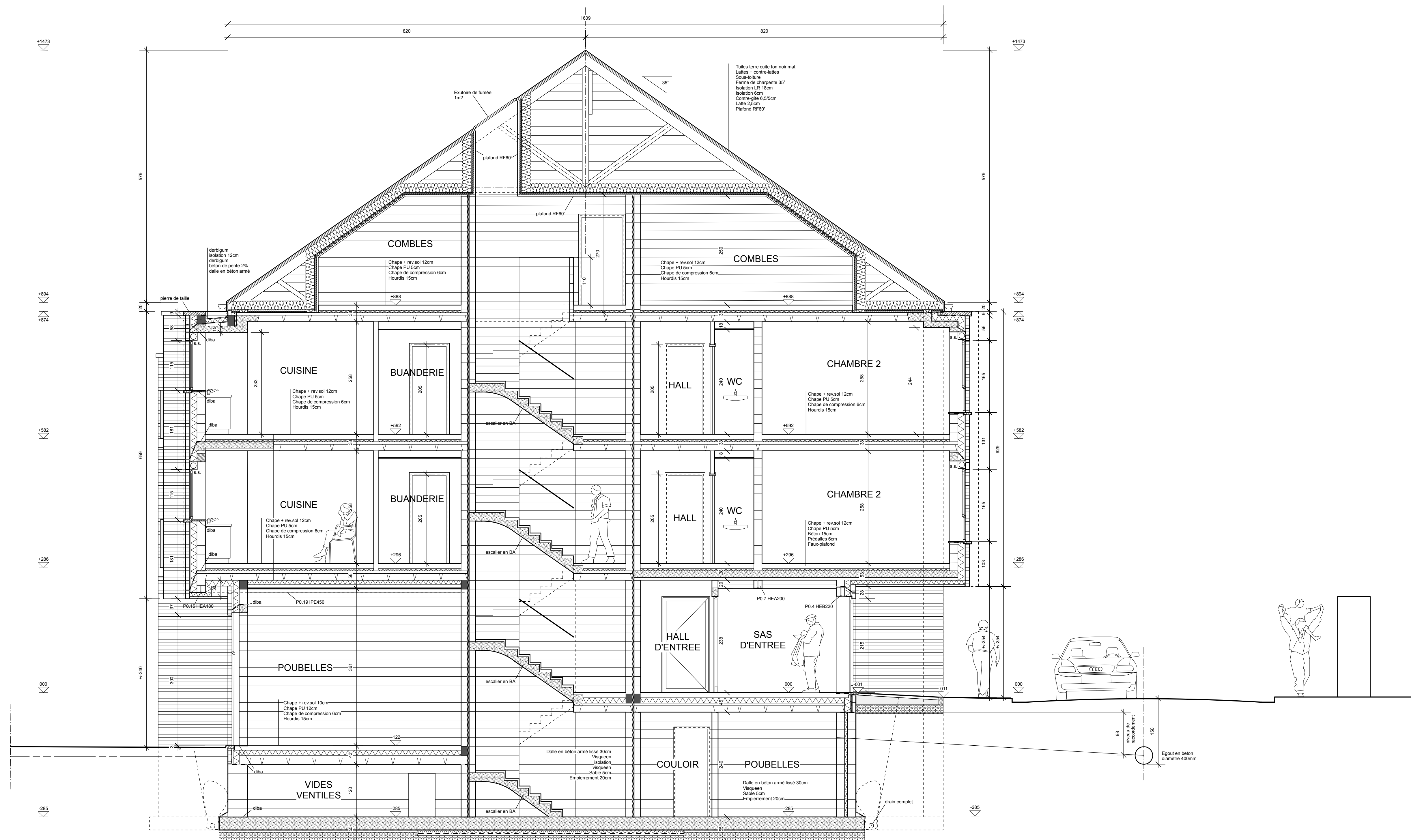

COUPE 2/2 1/50

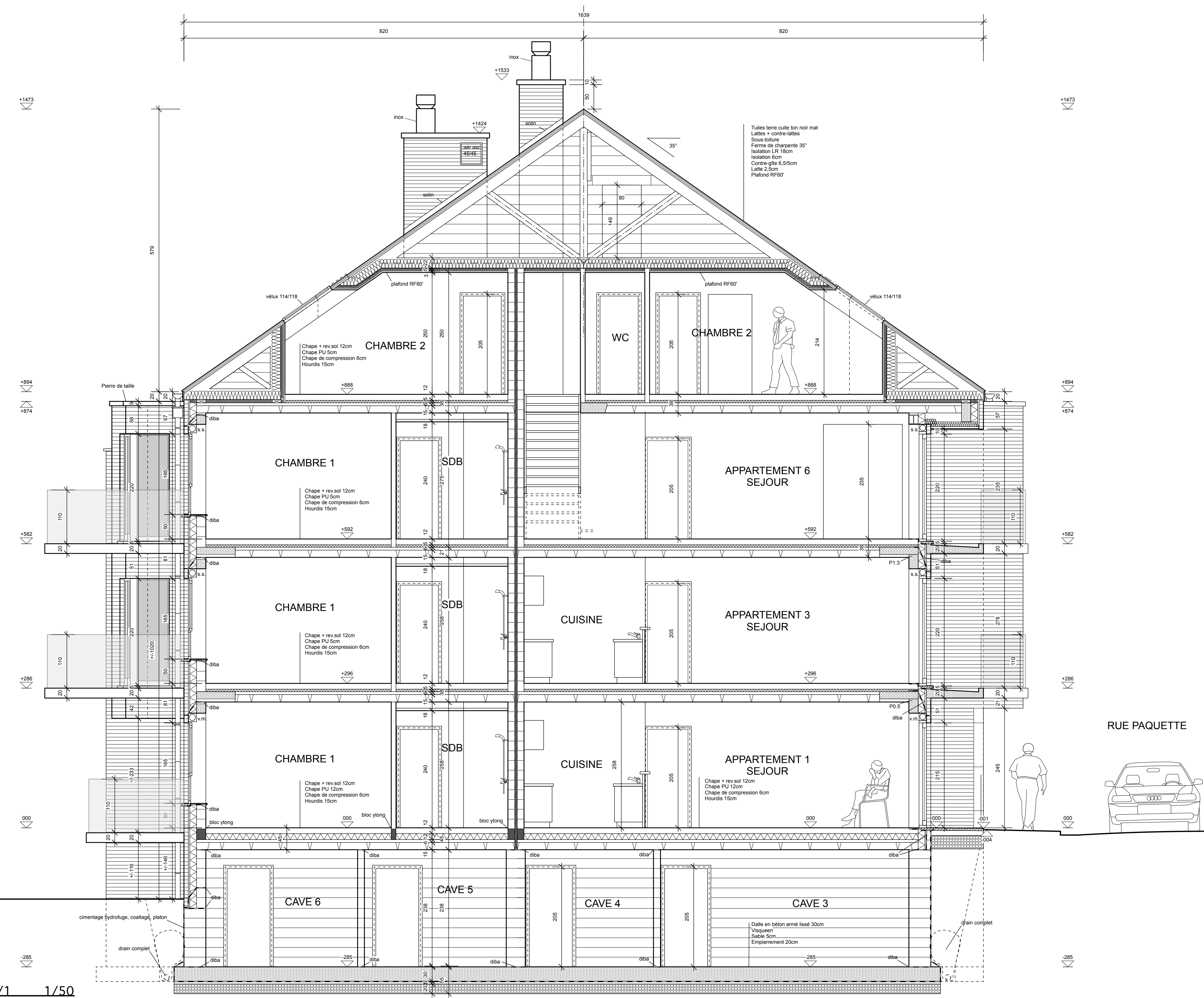

COUPE 1/1 1/50

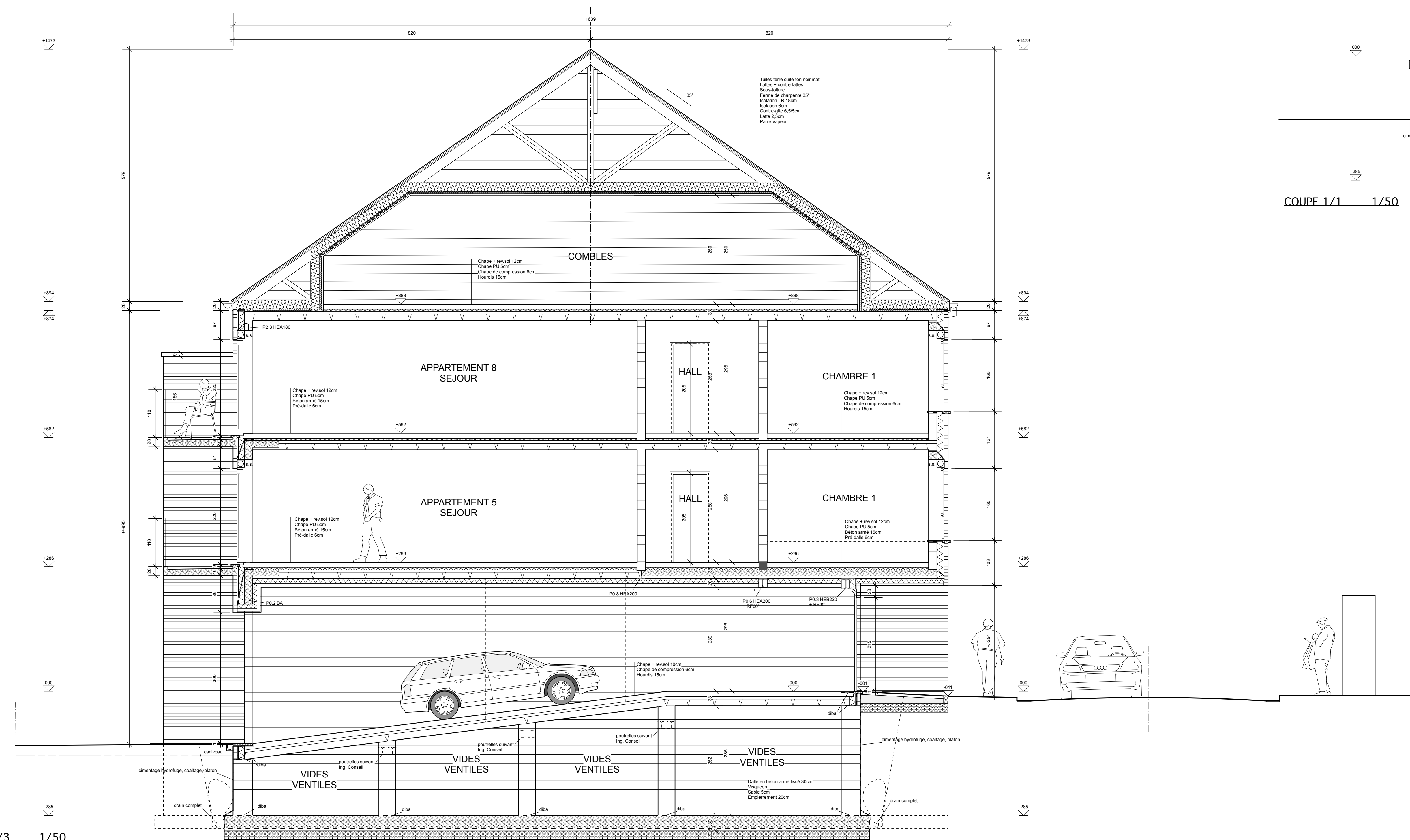

COUPE 3/3 1/50

Modification A Modification B Modification C du 20/12/2020		Modification index 0 avant l'obtention des permis Modification index 1 Modification index 2	
PROVINCE DE LIEGE COMMUNE DE AMAY 4540			
OBJET :	Projet de construction de 8 appartements		
MAITRE DE L'OUVRAGE :	NIDOME SPRL rue Joseph Wauters, 57 à 4500 HUY		
CHANTIER :	Rue Paquette, 4540 AMAY	Section B n°293 F 2	
PLANS	FACADE	COUPES	Situat. cadast. Plan d'implantation
<b>P.E. COUPES</b>			
A réaliser:	1/50	1/50	1/10.000. & 1/2000 1/200
L'architecte auteur de projet. <b>André EHX</b> 22b rue les Communes 4540 OMBRET (AMAY) Tel: 085/31.80.71. Fax: 31.14.26. E-mail: andre.ehx@skynet.be	pour accord signature. LE MAITRE DE L'OUVRAGE	pour accord signature. L'ARCHITECTE	pour accord signature. L'ENTREPRENEUR PAQ/495 feuille n° 4 le 22/04/20
Les plans restent la propriété de l'architecte, les mesures sont à vérifier par l'entrepreneur.			

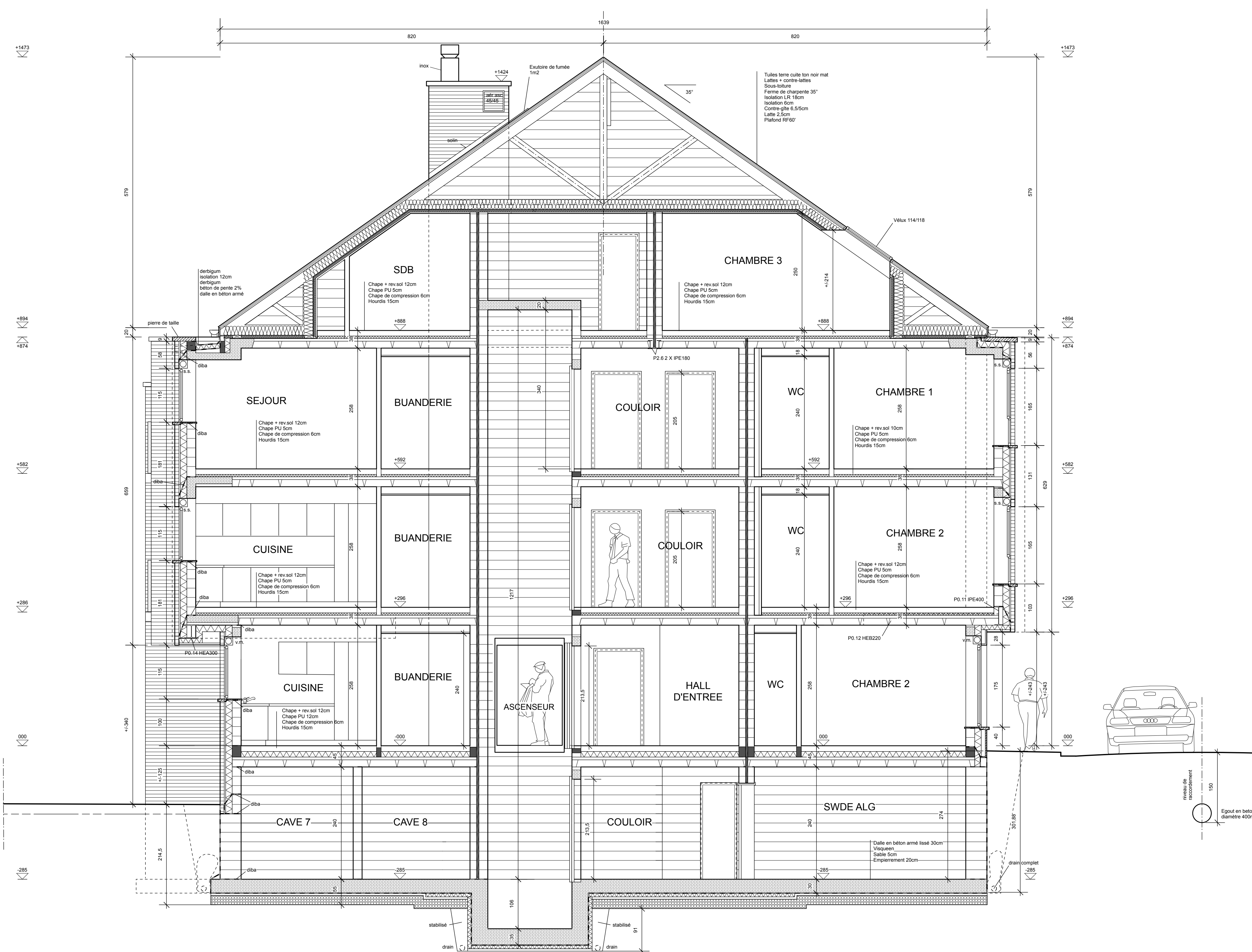

COUPE 4/4 1/50

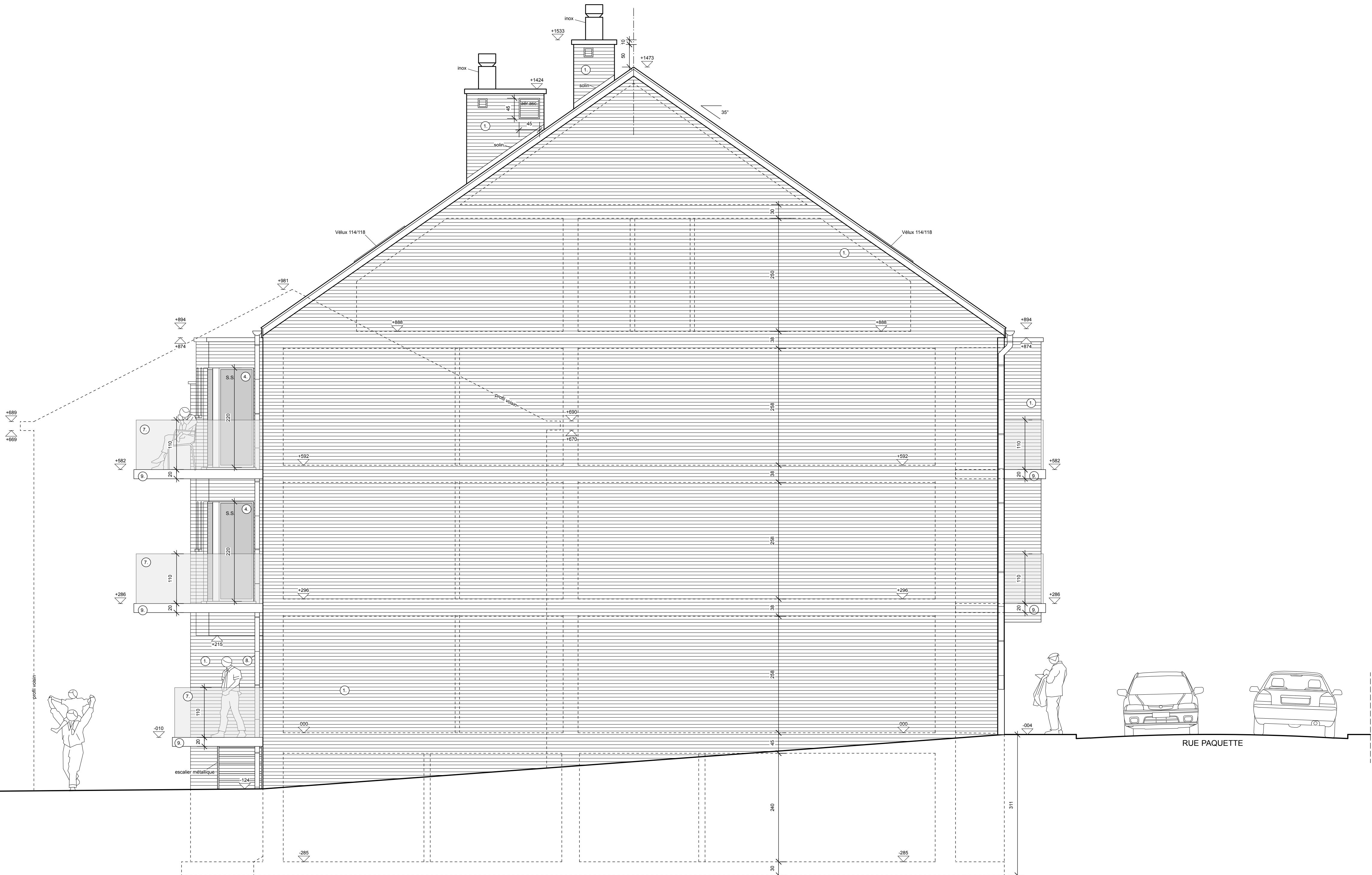

FACADE LATÉRALE GAUCHE 1/50



FACADE A RUE 1/50

- LEGENDE MATERIAUX :**
1. Parement en briques ton rouge-brun
  2. Parement en pierre bleue
  3. Suture en lattes plâtres ton noir mist
  4. Châssis PVC ton gris moyen
  5. Porte de garage sectionnelle ton gris moyen
  6. Pierre de taille
  7. Garde-corps en verre
  8. T.D. en zinc
  9. Balcons en béton architectonique ton gris

PROVINCE DE LIEGE		COMMUNE DE AMAY 4540	
OBJET :	Projet de construction de 8 appartements		
MAITRE DE L'OUVRAGE :	NIDOME SPRL rue Joseph Wauters, 57 à 4500 HUJY		
CHANTIER :	Rue Paquette, 4540 AMAY	Section B n°293 F 2	
PLANS	FACADE	COUPES	Situat. cadast. Plan d'implantation
<b>P.E. FACADES</b>			
A réaliser:	1/50	1/50	1/10.000. & 1/2000 1/200
L'architecte auteur de projet.	pour accord signature.	pour accord signature.	pour accord signature.
André EHX	LE MAITRE DE L'OUVRAGE	L'ARCHITECTE	L'ENTREPRENEUR
22b rue les Communes			PAQ/495
4540 OMBRET (AMAY)			feuille n° 5
Tel: 085/31.80.71. Fax: 31.14.26.			le 22/04/20
E-mail: andre.ehx@skynet.be			
Les plans restent la propriété de l'architecte, les mesures sont à vérifier par l'entrepreneur.			



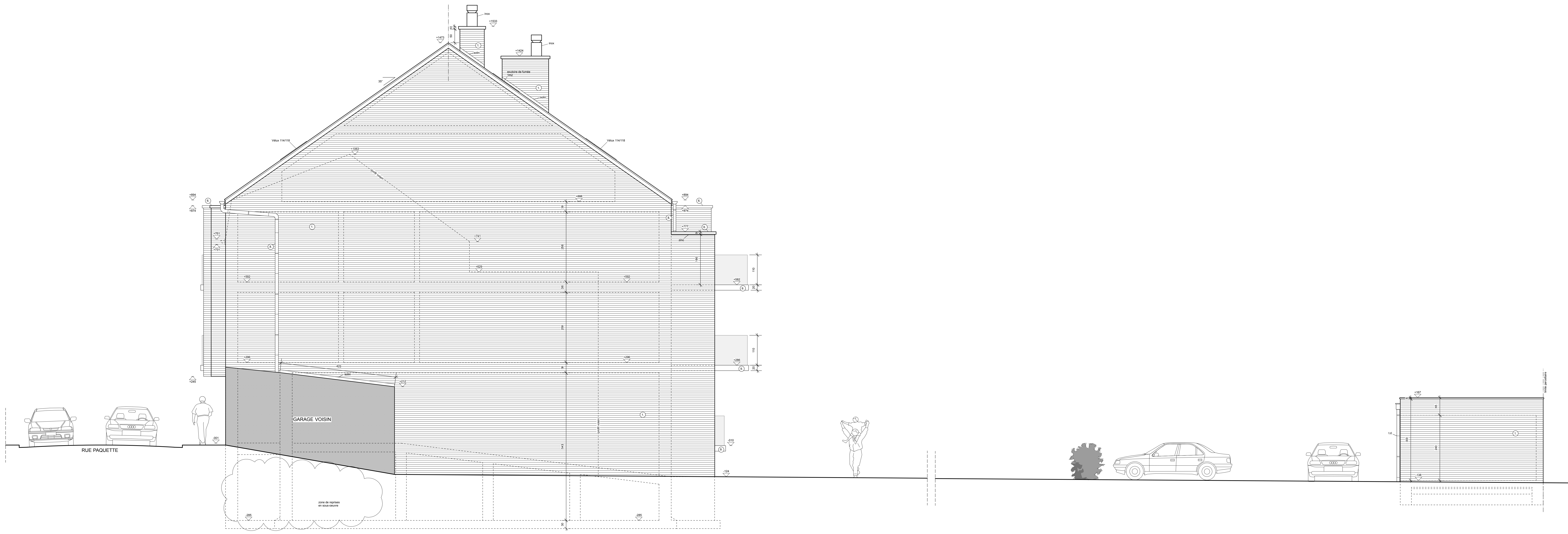

FACADE LATÉRALE DROITE 1/50

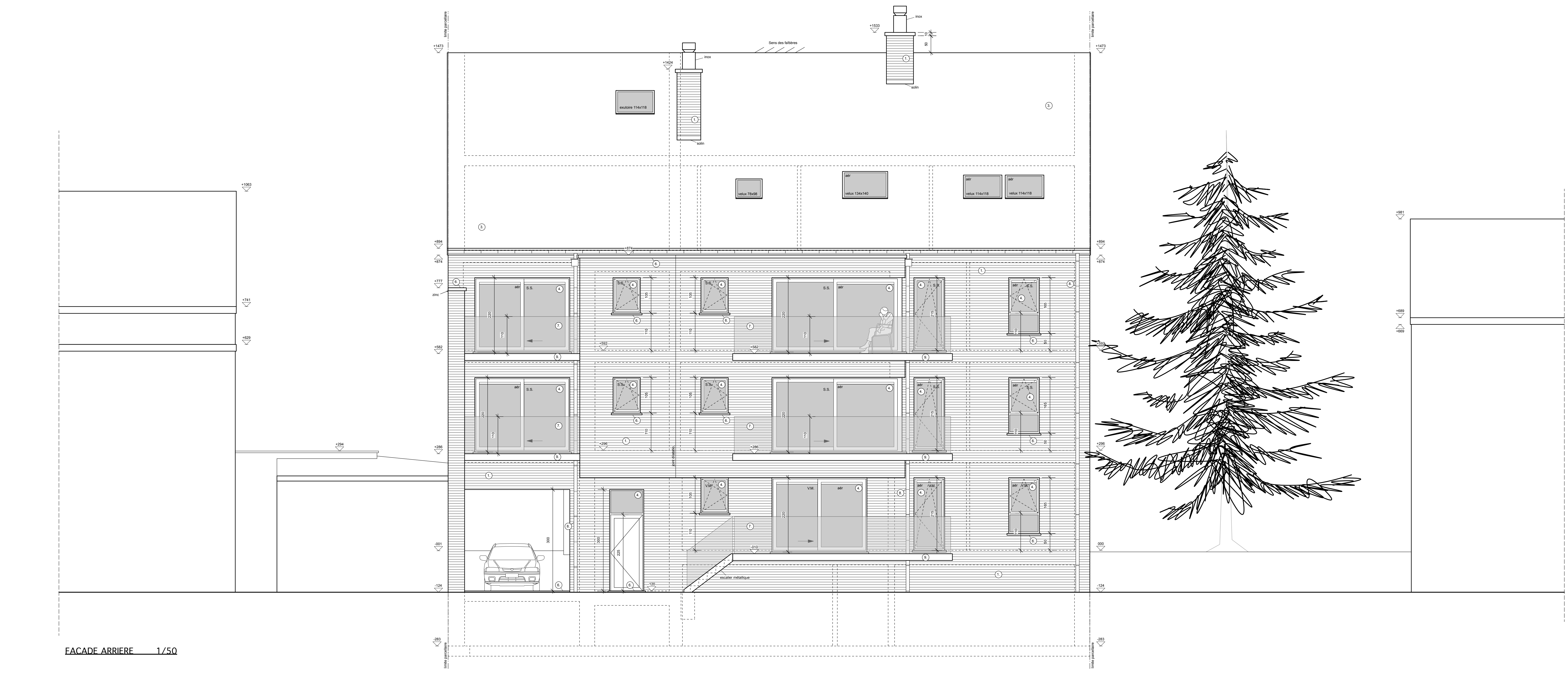

FACADE ARRIÈRE 1/50

- LEGENDE MATERIAUX.**
1. Façonnement en briques ton rouge-brun
  2. Façonnement en pierre bleue
  3. Tolu en tuiles plates ton noir mat
  4. Châssis PVC ton gris moyen
  5. Porte de garage sectionnelle ton gris moyen
  6. Pierre de taille
  7. Garde-corps en verre
  8. T.D. en zinc.
  9. Balcons en béton architectural ton gris.

<small>Modification A Modification B Modification C du 02/10/2020</small>		<small>Modification Index 0 avant les plans de 2019/02 et de 2019/02 Modification Index 0 avec l'ajout des plans de 2019/02 et de 2019/02 Modification Index 0: modifier et en port et tous aspects, approuvés de la future version et de la date liée au port.</small>	
PROVINCE DE LIEGE		COMMUNE DE AMAY 4540	
OBJET :	Projet de construction de 8 appartements		
MAITRE DE L'OUVRAGE	NIDOME SPRL rue Joseph Wauters, 57 à 4500 HUJY		
CHANTIER :	Rue Paquette, 4540 AMAY	Section B n°293 F 2	
PLANS	FACADE	COUPES	Situat. cadastr. Plan d'implantation
<b>P.E. FACADES</b>			
A réaliser:	1/50	1/50	1/10.000. & 1/2000 1/200
L'architecte auteur de projet. <b>André EHX</b> 22b rue les Communes 4540 OMBRET (AMAY) Tel: 085/31.80.71. Fax: 31.14.26. E-mail: andre.ehx@skynet.be	pour accord signature. LE MAITRE DE L'OUVRAGE	pour accord signature. L'ARCHITECTE	pour accord signature. L'ENTREPRENEUR feuille n° 6 le 22/04/20
<small>Les plans restent la propriété de l'architecte, les mesures sont à vérifier par l'entrepreneur.</small>			